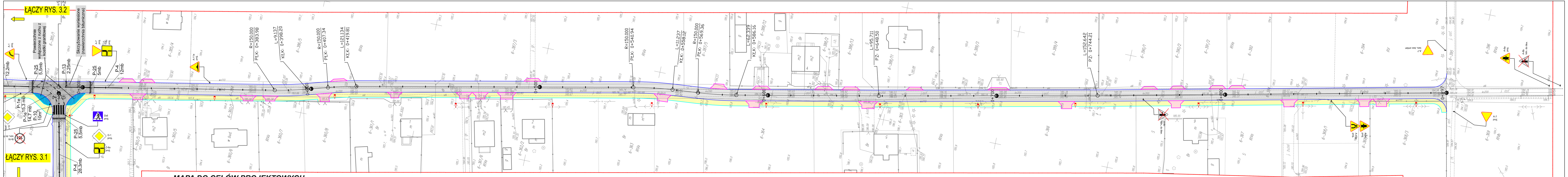
ŁĄCZY RYS. 3.2
ŁĄCZY RYS. 3.1
Powierzchnie wyłączone z ruchu z kostki granitowej
Skrzyżowanie wyniesione (nawierzchnia bitumiczna)
12.2mb
P-25 5.5mb
P-13 2.25mb
P-25 5mb
P-4 12mb
P-1e 15.3 mb
P-1e 14.7 mb
P-10 10m2
P-25 5.5mb
P-4 28.3mb
A-1 proj.
A-7 proj.
T-6c proj.
D-6 proj.
D-1 proj.
T-6a proj.
B-18 istn. do lik.
0+300
0+375
R=150.000 PŁK: 0+383.98
L=9.137 KŁK: 0+398.20
R=150.000 PŁK: 0+407.34
L=121.134 KŁK: 0+419.81
0+500
R=150.000 PŁK: 0+540.94
L=11.237 KŁK: 0+558.12
R=150.000 PŁK: 0+569.36
L=62.339 KŁK: 0+586.16
0+600
L=95.711 PZ: 0+648.50
0+700
L=152.642 PZ: 0+744.21
0+800
0+897
Polna
A-6c istn. do likw.
A-12a proj.
A-6a proj.
A-7 istn. bez zmian
A-6a proj.
A-6b istn. do likw.
A-7 proj.

MAPA DO CELÓW PROJEKTOWYCH

skala 1:500

woj. łódzkie
pow. tomaszowski
jednostka ewidencyjna: 101604_2, Czerniewice
obręb: 0006, Czerniewice
działka 295/4, 384
Id zgłoszenia: GGN.6642.1.2930.2019

Osnowa: układ współrzędnych "2000"
Poziom odniesienia: Kronsztad 60
Wykonano na podstawie mapy syt-wys oraz pomiaru uzupełniającego wyk. przez KADURRU - Agnieszka Karwulewicz, geodeta uprawniony - nr 20020 Piotr Karwulewicz

Granice wniesiono zgodnie ze stanem w ewidencji gruntów.
Mapa aktualna na dzień 21.02.2020 r. w zakresie opracowania.

Urządzenia projektowane sprawdzono w Z.U.D. dnia 29.11.2020 r.

Służebności gruntowych brak nie badano.

Punkty osnowy geodezyjnej podlegają ochronie - Ustawa z dnia 17.05.1989 - Prawo Geodezyjne i Kartograficzne.

Szkic lokalizacji

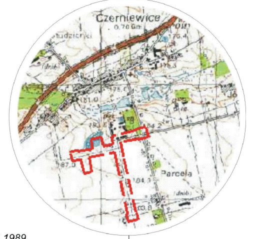
Czerniewice
Parcela

Poświadczam, że niniejszy dokument został opracowany w wyniku prac geodezyjnych i kartograficznych, których rezultaty zawiera operat techniczny pozytywnie zweryfikowany. Oświadczenie to jest równoznaczne z klauzulą urzędową o której mowa w art.40 ust.3g pkt 3. Jestem świadomy odpowiedzialności karnej za złożenie fałszywego oświadczenia. (Dz. U. 2020 r. poz.782 art. 12b ust. 5a-5c z dnia 31.07.2020r.)

Identyfikator zgłoszenia prac geodezyjnych	**GGN.6642.1.2930.2019**
Wykonawca prac geodezyjnych	**KADURRU - BIURO OBSŁUGI NIERUCHOMOŚCI** ul. Jarzębinowa 14 97-300 Piotrków Trybunalski NIP 771-182-43-19 REGON 590771588 tel. 509090094
Organ służby geodezyjnej, który otrzymał zgłoszenie	Powiatowy Ośrodek Dokumentacji Geodezyjnej i Kartograficznej w Tomaszowie Mazowieckim
Data sporządzenia dokumentu zawierającego wynik pozytywnej weryfikacji	Protokół weryfikacji z dnia 2020.07.06
Identyfikator ewidencyjny materiału zasobu operatu technicznego	**P.1016.2020.1373**
Imię i nazwisko oraz nr uprawnień zawodowych kierownika prac	GEODETA UPRAWNIONY Świadectwo GGK 20020 mgr inż. Piotr Karwulewicz

Legenda

▢	jezdnia bitumiczna
■	skrzyżowanie wyniesione nawierzchnia bitumiczna
▩	skrzyżowanie wyniesione nawierzchnia z kostki
▢	ciąg pieszo-jezdny z kostki
🟨	chodnik
🟪	wjazdy
—	krawężnik
—	obrzeże betonowe
●	latarnie parkowe
■	latarnie uliczne

Według opracowania branży drogowej

PPHU	Tytuł Projektu: Rozbudowa ulic Parkowej, Polnej i Zachodniej wraz z infrastrukturą w Czerniewicach w ramach zadania: "Budowa i rozbudowa ciągu komunikacyjnego w m.Czerniewwice ul.Parkowa, Polna i Zachodnia" BRANŻA: OZNAKOWANIE	NR PROJ. : 1/O/2020 DATA: 01.2021
TYTUŁ RYS.:	Projekt stałej organizacji ruchu ul.Polna	SKALA: 1:500
NR RYS.: 3.3	IMIĘ I NAZWISKO:	PODPIS:
OPRACOWAŁ:	mgr inż. Jacek SZELIGA (upr. 63/93 Sk-ce i 59/90/WŁ)	